三菱ふそう 2RG-FEB50 平ボディ

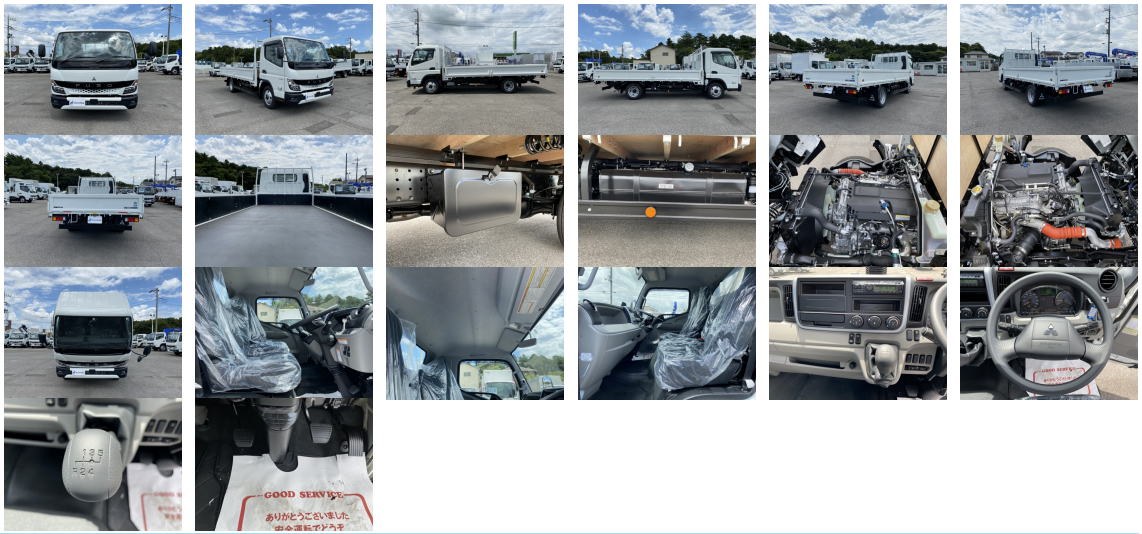

本体価格 **ASK**（税込）万円

お問い合わせ番号 **742**　車両在庫： 野田展示場

おすすめポイント！

パブコ　21EH 3842R

床木製
タンク100L
工具箱1ヶ
あおり開閉補助装置1対

三菱ふそう 2RG-FEB50 平ボディ

メーカー	三菱ふそう	車体番号	FEB50-601***
形状	平ボディ	走行距離	120Km
重量	小型	車名	キャンター
型式	2RG-FEB50	年式	令和05年07月
車両総重量	4,865Kg	最大積載量	2,000Kg
ミッション	5MT	原動機	4P10
燃料	軽油	総排気量又は定格出力	2.99L
馬力	150	車検	令和07年07月08日
定員数	3人	リサイクル券	8,830円
内寸	長さ434cm x 幅207cm x 高さ38cm		
上物メーカー	パブコ	メーカーリンク	

装備仕様

カーエアコン / パワーステアリング / パワーウインドウ / フロントのみパワーウインドウ / ABS / SRSエアバッグ / バックアイカメラ / 坂道発進補助装置 / 電動格納ミラー / アルミホイール / 速度抑制装置

ETC / ターボ / エアサス / ワイドキャブ / ベッド付 / 集中ドアロック / パワーゲート / 低床 / リターダ / カーナビ / ハイルーフ

※車両本体価格以外に、リサイクル料金が必要です。また、登録に伴う諸費用、納車に関する費用が別途必要です。※抹消車両については、旧車検時の積載量となります。新規登録の際は、減トンなる場合がございますのでご注意ください。※中古車販売の為、小キズ、凹み等画像では確認できない部分もございます。詳細についてはお問合せください。

中古トラック販売・買取専門店
ウイングエム
営業時間 9:00-17:30
日曜・祝祭日定休

本社 YASHIO TEL 048-999-3332
野田展示場 NODA TEL 04-7123-1115